



## **7. Sitzung des Projektbeirates**

**Donnerstag, 01. Oktober 2009, um 19.00 Uhr**

**Gemeindezentrum Seester**

# Tagesordnung

1. Begrüßung
2. Feststellung der frist- und formgerechten Einladung
3. Feststellung der Beschlussfähigkeit
4. Genehmigung des Protokolls der Sitzung vom 08.07.2009
5. Anträge zur Änderung der Tagesordnung
6. Bericht des Vorsitzenden
7. Information und Beschluss über Leuchtturmprojekte
8. Information und Beschluss über Grundbudget- Projekte (**entfällt**)
9. Information und Abstimmung über Projekte außerhalb des Grundbudgets
10. Information über den Stand der Umsetzung beschlossener Projekte
11. Information über den Bearbeitungsstand von Projekten
12. Information und Abstimmung über neue Projektideen
13. Terminabstimmung für die nächste Sitzung
14. Verschiedenes

# 6. Bericht des Vorsitzenden

## Landesbeirat 9.7.2009

- Der Geschäftsordnung in der Fassung vom 20.01.2009 stimmt der Beirat einstimmig zu
  - Teilnehmeranzahl (je AktivRegion max. 3 Personen)
- Für 2009 – 2013 13,57 Mio. € für die Themen
  - Klimawandel, Erneuerbare Energien, Innovation (mit Bezug zu den Prioritäten: Klimawandel, Erneuerbare Energien, Wasserwirtschaft und biologische Vielfalt)
- 9 Leuchtturmprojekte werden zur Abstimmung gebracht
  - 5 Projekte werden ausgewählt
- Neue Auswahlmodalitäten für die Leuchtturmprojekte

# 6. Bericht des Vorsitzenden

## Auswahl der Leuchtturmprojekte

- Ungewichtete Stimmen (Kreuze)
- Zahl der Stimmen prozentual gekoppelt an Anzahl der Projekte (Verhältnis Stimmen/Projekte: 1/3)
- Projekte, die min. 50% der Stimmen erhalten, sind förderfähig
- Sollten noch weitere Fördermittel zur Verfügung stehen, erfolgt ein 2. Wahlgang für die noch nicht angenommenen Projekte
- Auch im 2. Wahlgang gilt das Verhältnis Stimmen/Projekte: 1/3; die Projektförderung erfolgt im Rahmen der zur Verfügung stehenden Fördermittel

**Nächste Sitzung am 17.11.2009**

# 7. Leuchtturmprojekt

## Naturbad Oberglinde

### ■ Ziele

1. Sicherung und Verbesserung der Wohn- und **Lebensqualität**
2. Ziel 2: Stärkung der **Erholungsfunktion** und Ausbau des Tagestourismus
3. Ziel 3: Förderung der regionalen Wirtschaft und **Förderung von Kooperationen**

### ■ Maßnahmen,

- die die Attraktivität des Naturbades für alle Besuchergruppen steigern und
- die zur Aufwertung von Natur und Landschaft als Lebensraum für Pflanzen und Tiere führen werden.



# Maßnahmenübersicht

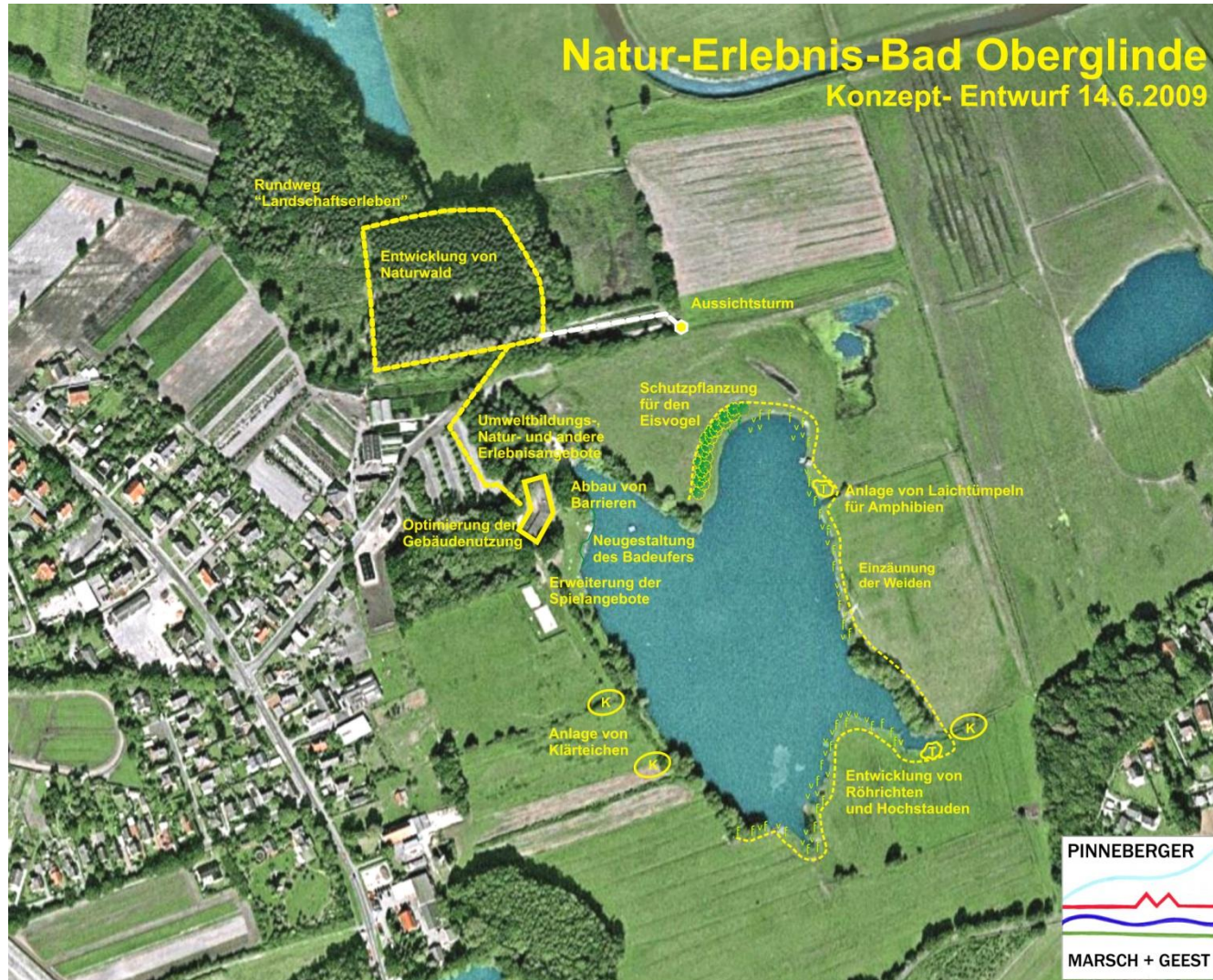

<b>Leistung</b>	<b>Kosten (€)</b>
<b>Erleichterter Zugang</b> für Personen mit körperlichem Handicap	10.000,00
<b>Neugestaltung des Badesufers</b> an der Liegewiese	170.000,00
Erweiterung der Gebäudenutzung durch <b>Belichtung</b> mit Sonnenlicht im Rahmen der <b>Neueindeckung</b> des Daches	250.000,00
Versorgung der Duschen mit Warmwasser aus Sonnenkollektoren	27.500,00
Verbesserung der <b>Wasserqualität</b> des Sees	
<b>Einzäunung</b> des Seeufers	7.500,00
Anlage von <b>Kläртеichen</b> in den Zuläufen	12.000,00
Erweiterung des <b>Freizeitangebotes</b> für Kinder, Jugendliche und Erwachsene	10.000,00
<b>Umwelt-Bildungsangebote</b> in Zusammenarbeit mit den Kooperationspartnern	15.000,00
Ausbau der <b>Gastronomie</b>	30.000,00
Entwicklung von <b>Röhrichten und Hochstaudenfluren</b>	-
Anlage von <b>Laichtümpeln</b> für Amphibien	2.500,00
Optimierung des Lebensraums für den <b>Eisvogel</b>	1.500,00
Erhöhung der Strukturvielfalt im <b>Wald</b>	-
Baunebenkosten	42.450,00
<b>Summe brutto</b>	<b>578.450,00</b>
<b>davon Anteil Uetersen 72,1 %</b>	<b>417.062,45</b>

# Finanzierungsplan

a) der förderfähigen Kosten	<b>Gesamt</b>	<b>2010</b>	<b>2011</b>
1.) Eigenleistung	157.712,69 €	132.352,94 €	25.359,75 €
2.) beantragte Zuwendung (Förderquote = 55 %)	192.759,96 €	161.764,71 €	30.995,25 €
3.) Dritte			
Zwischensumme	350.472,65 €	294.117,65 €	56.355,00 €

b) der nichtförderfähigen Kosten	<b>Gesamt</b>	<b>2009</b>	<b>2010</b>
1.) Eigenleistung	66.589,80 €	55.882,35 €	10.707,45 €
2.) Dritte			
Zwischensumme	66.589,80 €	55.882,35 €	10.707,45 €

<b>Gesamtfinanzierung</b>	<b>417.062,45 €</b>	<b>350.000,00 €</b>	<b>67.062,45 €</b>
---------------------------	---------------------	---------------------	--------------------

Bewertung und Abstimmung



## 9. Projekte außerhalb des Grundbudgets

- Neubau eines Hofladens in Haselau
  - Förderung erfolgt über Code 313/1:  
„Investitionen zur Diversifizierung“
  - Förderquote 25 %
  
- Umnutzung einer Halle zum Voltigieren und therapeutischen Reiten in Tornesch / Ahrenlohe
  - Förderung erfolgt über Code 313/2:  
„Umnutzung landwirtschaftlicher Bausubstanz“
  - Förderquote 35 %

# Hofladen in Haselau

- Obstbaubetrieb
- Vermarktung eigener Produkte
- Investition rd. 125.000 €
- Förderung 26.141,10 €
- 2 neue Arbeitsplätze
- Wärmeversorgung mit der Abwärme der Kühlanlagen

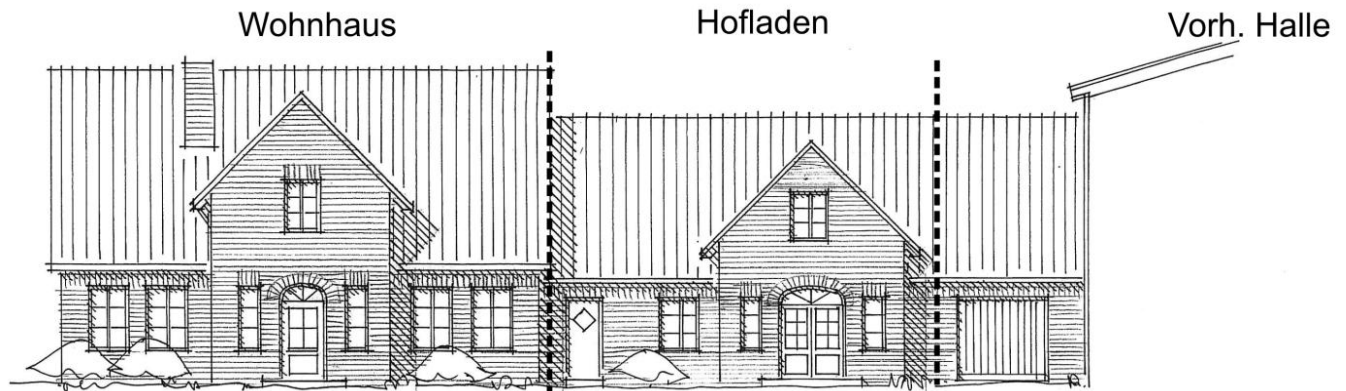

# Umnutzung einer Halle in Tornesch

- Landwirtschaftlicher Betrieb
- Ausbau des Angebots zum Voltigieren und für therapeutischen Reiten für Kinder und Jugendliche
- Zusammenarbeit mit Schule und Verein
- Investition rd. 102.000 €
- Förderung rd. 30.000 €



# 10. Stand beschlossener Projekte

- Hofcafé Reißler-Gülck
  - Zuwendungsbescheid überreicht durch Minister von Böttcher
  - Umsetzung läuft
- Gutspark Seestermühle
  - Zuwendungsbescheid überreicht durch Minister von Böttcher am 25.9.2009
  - Umsetzung läuft
- Fotowettbewerb läuft
  - 33 Fotos eingegangen
  - Einsendefrist 31.10.2009

# 10. Stand beschlossener Projekte

## Ländliche Wege

- Kategorie A: 211.000 € Förderung
  - Almtweg in der Gemeinde Appen
  - Twiete bei Rixen in der Gemeinde Seester
  - Anträge werden vorbereitet
- Kategorie B: 14.850 € Förderung
  - Gemeinde Raa-Besenbek
- Kategorie C: 260.150 € Förderung
  - 4x Seester
  - 2x Raa-Besenbek
  - 1x Seestermühe



# 11. Bearbeitungsstand von Projekten

## Infozentrum Holsteiner Pferd

### Standort Neuendeich

- Standortsuche und -prüfung

### Standort Hengststation Haselau

- Erstes Konzept geht in die Beratung

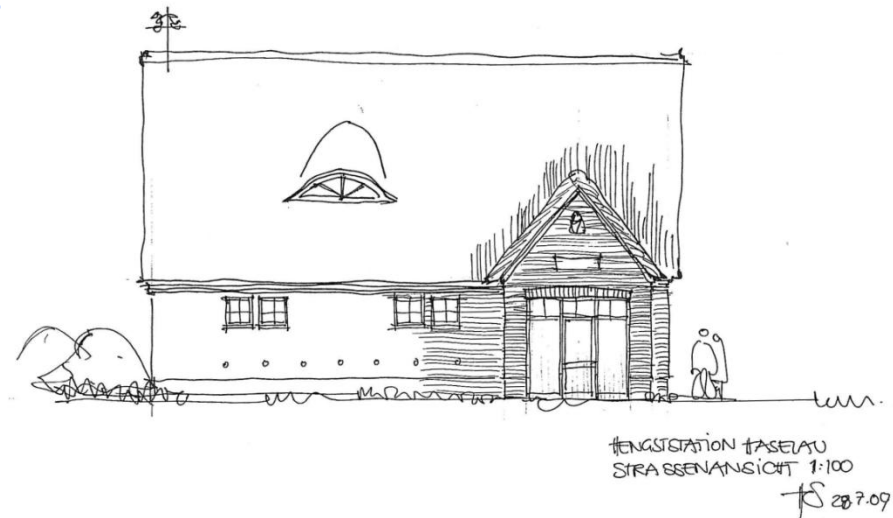
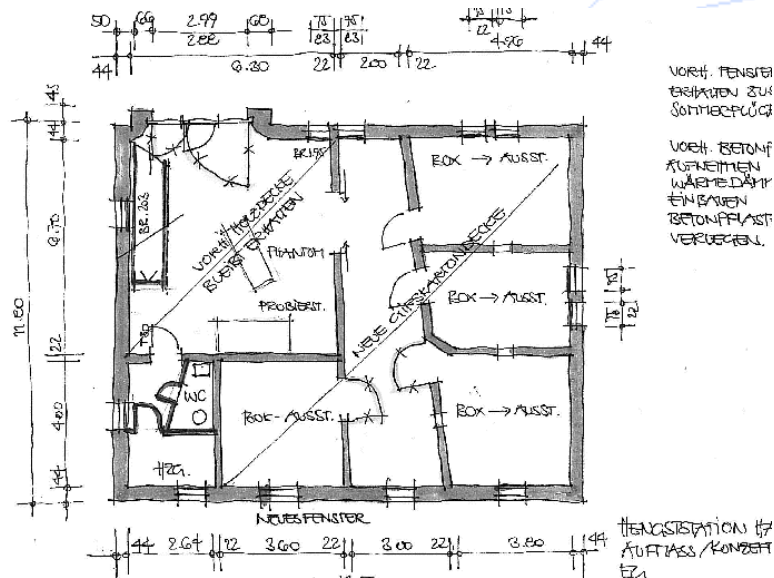

# 11. Bearbeitungsstand von Projekten

## Wohnmobilparkplätze

### ■ Seestermühe

- genehmigungsfähig
- antragsreif
- Kosten ca. 8.000 €
- Eigenleistung

### ■ Haselau

- 3 Varianten in der Abstimmung
- Kosten ca. 120.000 €  
bis 220.000 €

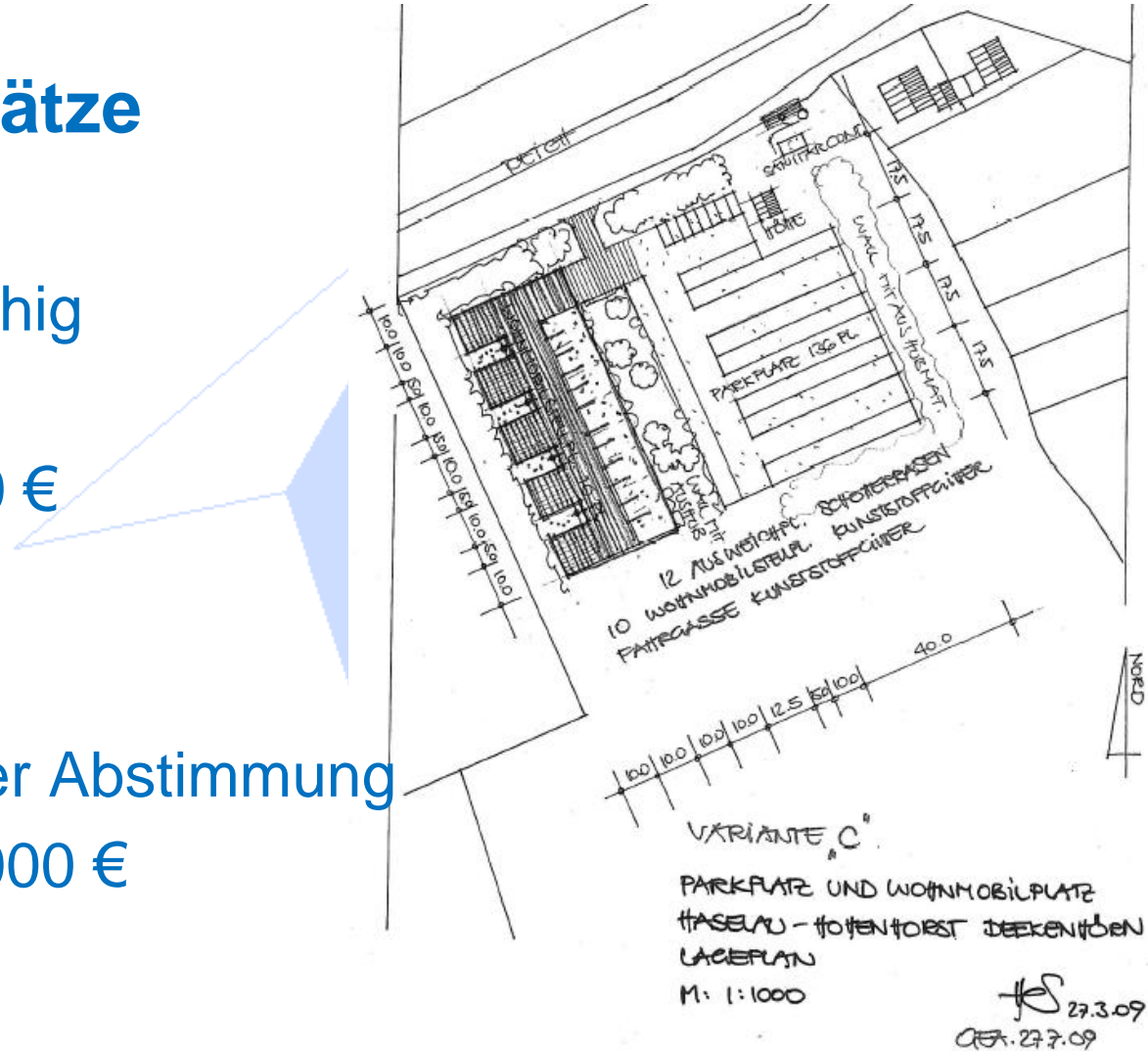

# 11. Bearbeitungsstand von Projekten

- Jugendhaus beim SVP Haselau
  - Kein Interesse der Bildungsträger
- Projektmanagement „Holsteiner Apfeltage“
  - Trägerschaft ungeklärt
- Fahrradgarage und Parkplatz A23
  - Gespräch mit Bürgermeister Krügel am 5.10.
- MarktTreff Heidgraben
  - Architekt ausgewählt
  - Zusammenarbeit mit coop wird favorisiert
  - Bauliches Konzept wird im Oktober beraten

# 11. Bearbeitungsstand von Projekten

- **Naturerlebnisraum Gut Schäferhof / Appener See**
  - Stiftung Hamburger Arbeiter-Kolonie in Kooperation mit dem Lebenshilfewerk Pinneberg
  - Kosten ca. 60.000 €
  - Antrag an die AktivRegion ca. 15.000 €

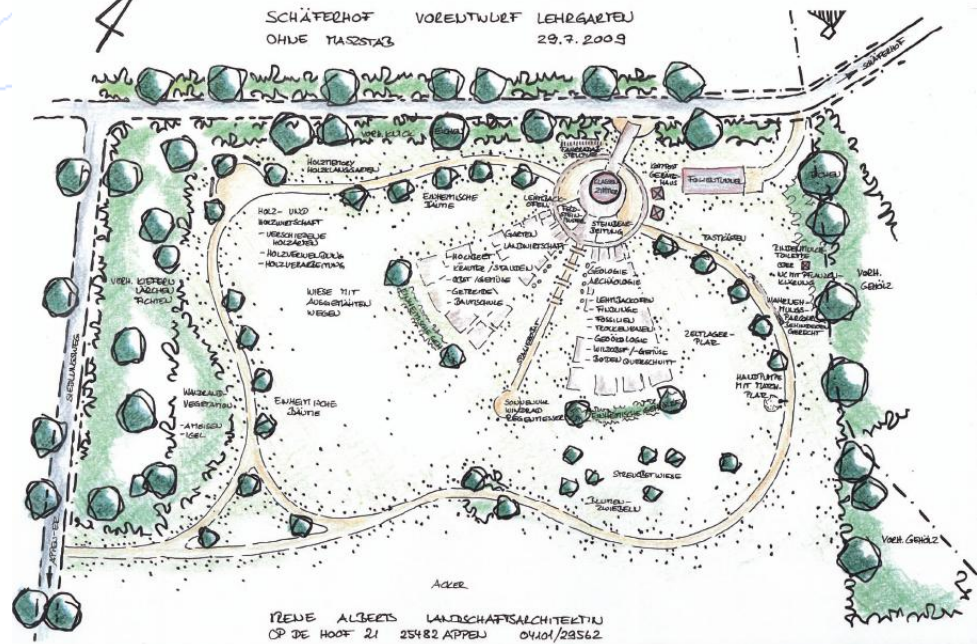
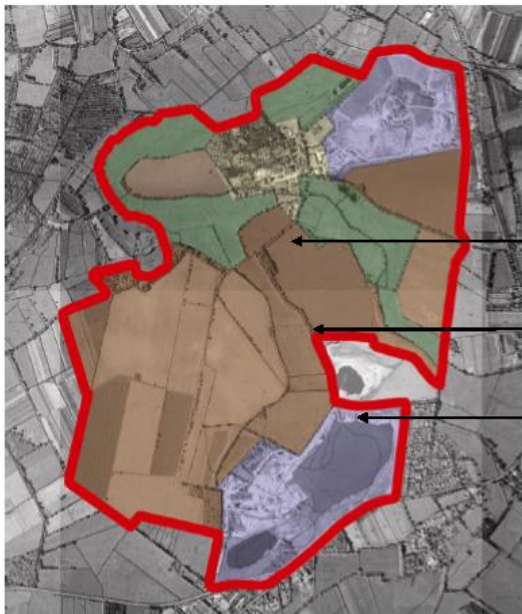

# 12. Neue Projektideen

- Bürgerbus Neuendeich
  - Gespräche mit Bürgerbusverein Sievershütten und der SVG Pinneberg
  - Bei intensivem Engagement der Gemeinde (ehrenamtlich und finanziell) Aussicht auf Erfolg
  - Träger Kreis Pinneberg
  - Projektentwicklung SVG
  - Beteiligungsprozess durch AktivRegion



# 12. Neue Projektideen

- Jugendprojekte
  - Informationsveranstaltung mit Kreisjugendring in Vorbereitung
- „Plan haben“ in der AktivRegion
  - Träger Kreis Pinneberg
  - Projektgespräch am 29.10.2009
- Projekt der Landfrauen „Melkhüser“
- Bilderbuch der Marsch ([www.geo-selectfotoart.de](http://www.geo-selectfotoart.de))
- Erlebnisbauernhof Raa-Besenbek

# 13. Termine

- für die nächste Sitzung des Beirates



- Mitgliederversammlung am  
25.11.2009 um 19: Uhr im Ratssaal  
der Stadt Uetersen

# 14. Verschiedenes

- .....  
.....
- .....  
.....
- .....  
.....
- .....  
.....

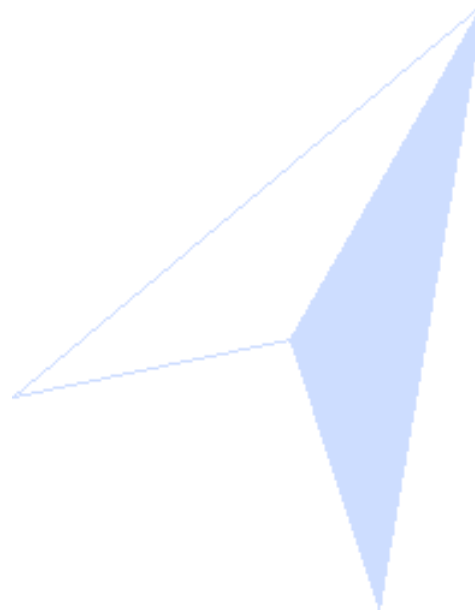

**Danke für Ihre Aufmerksamkeit**

